



una volta

antica dimora del 1500

una volta

In una piccola località a pochi passi dal borgo della città di Cava de' Tirreni (Sa), c'è un incantevole posto immerso nel verde dove **soggiornare almeno "una volta"**.

Un'esperienza in atmosfere di un tempo, come **"una volta"**... nella storia che rivive tra le "volte" e le mura di pietra della nostra casa, un'**antica dimora del 1500**.



Soffitti a volte, decori
e letti antichi, camere
dal sapore di una volta.
Accoglienti e con tutti i comfort, dove
ad ogni passo si sente lo scricchiolio
delle tavole in legno del parquet che si
incastra perfettamente con l'utilizzo
di maioliche in cotto finemente
decorate a mano (riggiole).





Un tuffo nella storia,
nella luce del sole
che entra e riscalda,
che sfiora la vasca
al centro della camera
e riporta lo sguardo fuori.

L'arredamento,
gli accessori
e i particolari, tutto ha
il gusto del passato.



i nostri servizi

Colazione

Bagno privato in camera con servizi, doccia, biancheria, set di cortesia

Vasca da bagno freestanding in camera

Letto matrimoniale o singolo

Internet / free wifi

Smart tv

Aria condizionata

Area parcheggio libera





La sala con il camino,
l'utilizzo del legno, l'impiego
quasi esclusivo di elementi naturali,
sono solo alcuni dettagli di un posto
accogliente come la nostra casa...

La cucina in pietra e maioliche vietresi,
la rubinetteria artigianale in rame.

Tutto è stato riportato così come un
tempo, come "una volta".







Cava de' Tirreni è un'antica cittadina d'origine Etrusca, circondata da monti, che ha come principale caratteristica il **Borgo Scacciaventi** con i suoi palazzi storici porticati.

Pregevole esempio di centro commerciale all'aperto, oltre che meta turistica oggi così come in epoca romana (quando era un rinomato luogo di villeggiatura scelto dalla nobiltà dell'Antica Roma di cui ci sono oggi numerose testimonianze archeologiche e artistiche) grazie alla sua posizione strategica tra Napoli, Salerno e la Costa d'Amalfi.

La sera la città si trasforma con garbo in un luogo dove la movida si raccoglie nei tanti locali, ristoranti, pub, o semplicemente si diverte riempiendo il borgo porticato, sia nelle giornate più calde che in quelle più fredde...





Abbazia della S.S. Trinità



Festa di Montecastello, Cava





Corpo di Cava / Abbazia Benedettina



Cimitero Longobardo / Abbazia Benedettina



Alcuni itinerari di interesse
partendo da Cava de' Tirreni

Salerno: Castello Arechi, Giardino della Minerva, Museo Archeologico, Cattedrale, Teatro G. Verdi, Luci d'Artista (da Novembre a Febbraio)

Costiera Amalfitana: Vietri sul Mare (ceramiche), Ravello (Villa Rufolo, Villa Cimbrone, Festival della Musica), Amalfi (Duomo, Cartiera), Positano, Maiori (Santa Maria De Olearia), Grotta dello Smeraldo/Conca dei Marini, Fiordo di Furore, Valle delle Ferriere

Paestum: Area archeologica/Templi, Caseifici, Santuario del Getsemani

Pompei: Scavi archeologici, Santuario

Napoli: Vesuvio, Duomo, Cappella S. Severo e Cristo Velato, Napoli sotterranea, Maschio Angioino, Piazza del Plebiscito, Teatro San Carlo, Palazzo Reale, Metrò dell'Arte, Museo Archeologico Nazionale, Museo di Capodimonte, Castel dell'Ovo, Castel Sant'Elmo, Campi Flegrei, Chostro maiolicato di Santa Chiara, San Gregorio Armeno



Salerno - Luci d'Artista



Positano

Distanze da **una volta:**

800 m dal **Borgo/Santuario Francese**

1,5 km dal **Duomo**

2 km dalla **Stazione Ferroviaria**

3 km dall'inizio della **Costiera Amalfitana**
(Vietri Sul Mare, Ravello, Amalfi, Positano)

4 km dal **Mare**

6 km da **Salerno**

20 km da **Pompei**

35 km da **Giffoni Valle Piana** (Giffoni Film Festival)

40 km da **Napoli**

50 km da **Sorrento**

50 km da **Paestum**





Sentiero degli Dei - Costiera Amalfitana



35 km dal Fiordo di Furore





40 km da **Ravello**



50 km da **Sorrento**





8 km dalla Cripta del Duomo di Salerno

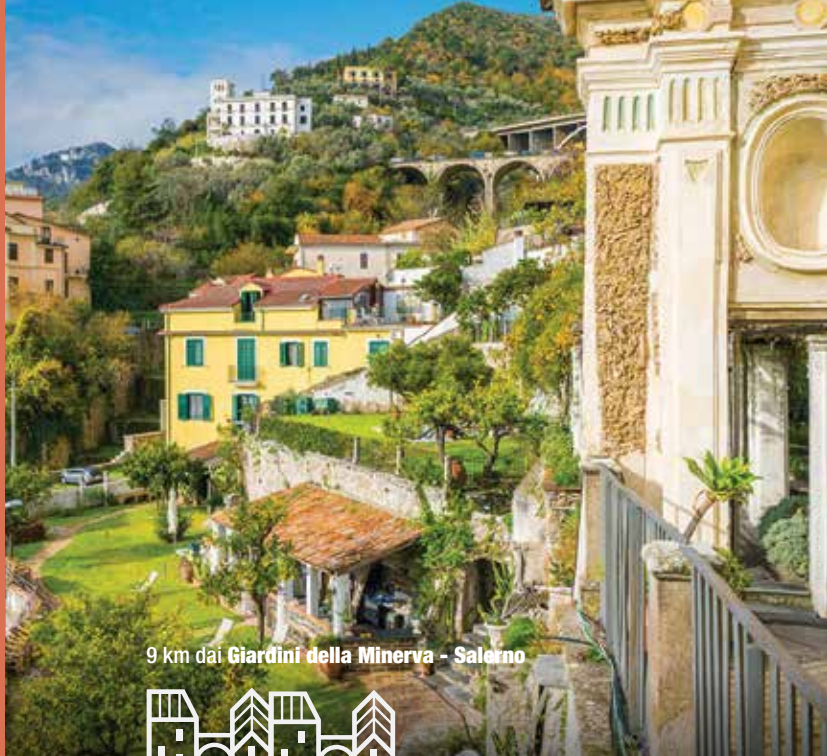

9 km dai Giardini della Minerva - Salerno





50 km da Paestum



20 km da Pompei





75 km dalla **Casina Vanvitelliana, Bacoli (Na)**

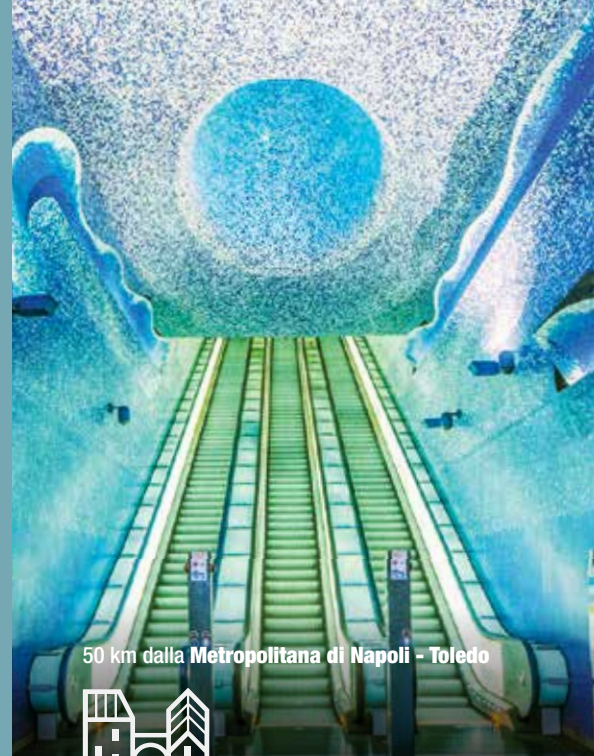

50 km dalla **Metropolitana di Napoli - Toledo**





50 km dalla **Cappella S. Severo (NA)**



CICALESE
CERAMICHE

La Ceramica - Opera di Giuseppe Cicalese



Via Arturo Adinolfi, 20
Cava de' Tirreni (SA)
Tel. 328 8369166
cicaleseceramiche.it

**GIOIELLERIA
CASABURI
ERNESTO**



Souvenir

Corso Umberto I, 107
Cava de' Tirreni (SA)
Tel. 089 349089



casare

CASEIFICIO
CAVA DE' TIRRENI

Mozzarella e Prodotti tipici

Via XXV Luglio, 115
Cava de' Tirreni (SA)
Tel. 089 461634
www.casare.it





Tenuta Na Rì.

• OFFICINE AGRICOLE •

Dove mangiare

Via Gioacchino Trezza, 1
Cava de' Tirreni
Tel. 089 342880



Oltre il borgo antico porticato Cava de' Tirreni è conosciuta soprattutto per l'**Abbazia Benedettina della SS. Trinità** fondata nel 1011 da S. Alferio Pappacarbone, ed il Castello Medievale, fulcro della **Rivisitazione storica del 1460 della disfida dei trombonieri** (manifestazione folkloristica che si tiene tra giugno e luglio).

La città è anche luogo di culto e meta di fedeli e pellegrini, con le sue **23** parrocchie diffuse in tutto il territorio (tra il centro storico e le frazioni): si può ammirare il **Santuario Francese** all'ingresso del Borgo Scacciaventi, la **Cattedrale**, il **Santuario della S.S. Maria dell'Avocatella** con la **Piccola Fatima**.



una volta

Bed&Breakfast

Largo F. Palmentieri n°5/6
Loc. Castagneto
84013 Cava de' Tirreni (Sa)



Tel. (+39) 089 25 97 517
Mobile (+39) 333 6393783
info@unavolta.it - **www.unavolta.it**